

Aviso de Ciclón Tropical en el Océano Atlántico

No. Aviso: 06

Ciudad de México a 30 de Junio del 2024.

Emisión: 06:15h

Servicio Meteorológico Nacional, fuente oficial del Gobierno de México, emite el siguiente aviso:

Síntesis: BERYL SE HA INTENSIFICADO RÁPIDAMENTE A HURACÁN DE CATEGORÍA 3 EN LA ESCALA DE SAFFIR-SIMPSON

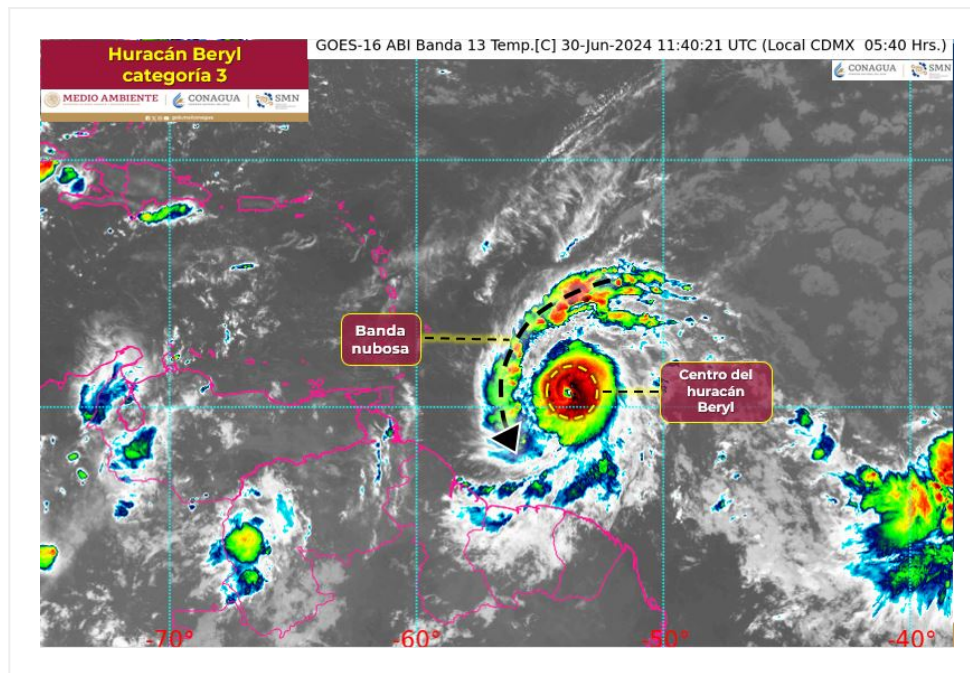

Situación Actual:

El huracán Beryl, se ha intensificado rápidamente a categoría 3 en la escala de Saffir-Simpson, su centro se localiza a más de 3,000 km al este de las costas de Quintana Roo.

Condiciones Actuales		
Hora local (hora gmt)	06:00 horas (12:00 horas GMT)	
Ubicación del centro del ciclón	Latitud Norte:10.6°	Longitud Oeste: 53.9°
Distancia al lugar más cercano	675 km al este-sureste de Barbados, y a 3,700 km al este-sureste de Cancún, Q. Roo.	
Desplazamiento actual:	Hacia el oeste (280°) a 33 km/h	

Condiciones Actuales		
Vientos máximos [km/h]:	Sostenidos: 185	Rachas: 220
Presión mínima central [hpa]:	968	
Diámetro del ojo [km]	37	
Comentarios adicionales	Por el momento no representa peligro para el territorio mexicano.	
Recomendaciones	Extremar precauciones a la población en general en las zonas de los estados mencionados por lluvias, viento y oleaje (incluida la navegación marítima) y atender las recomendaciones emitidas por las autoridades del Sistema Nacional de Protección Civil, en cada entidad.	

Extensión en cuadrantes de radios de vientos y oleaje				
Radio de vientos de 120 km/h	30 km NE	20 km SE	0 km SO	30 km NO
Radio de vientos de 95 km/h	55 km NE	35 km SE	30 km SO	55 km NO
Radio de vientos de 63 km/h	130 km NE	75 km SE	55 km SO	95 km NO
Oleaje 4 m	250 km NE	85 km SE	55 km SO	220 km NO

PRONÓSTICO VALIDO AL DÍA/HORA LOCAL TIEMPO CENTRO	LATITUD NORTE	LONG. OESTE	VIENTOS [Km/h]	CATEGORÍA	UBICACIÓN (en km)
30/12h	11.1	55.7	185/220	Huracán categoría 3	3,500 km al este-sureste de Cancún, Q. Roo.
01/00h	11.8	59.0	215/260	Huracán categoría 4	3,140 km al este-sureste de Cancún, Q. Roo.
01/12h	12.9	62.5	215/260	Huracán categoría 4	2,740 km al este-sureste de Cancún, Q. Roo.
02/00h	14.1	66.1	205/250	Huracán categoría 3	2,330 km al este-sureste de Cancún, Q. Roo.
02/12h	15.4	70.1	195/240	Huracán categoría 3	1,875 km al este-sureste de Cancún, Q. Roo.
03/00h	16.3	74.0	185/220	Huracán categoría 3	1,455 km al este-sureste de Cancún, Q. Roo.
04/00h	17.8	80.9	165/205	Huracán categoría 2	710 km al este-sureste de Punta Herrero, Q. Roo.

PRONÓSTICO VALIDO AL DÍA/HORA LOCAL TIEMPO CENTRO	LATITUD NORTE	LONG. OESTE	VIENTOS [Km/h]	CATEGORÍA	UBICACIÓN (en km)
05/00h	19.1	87.1	155/195	Huracán categoría 2	40 km al este-sureste de Punta Herrero, Q. Roo.

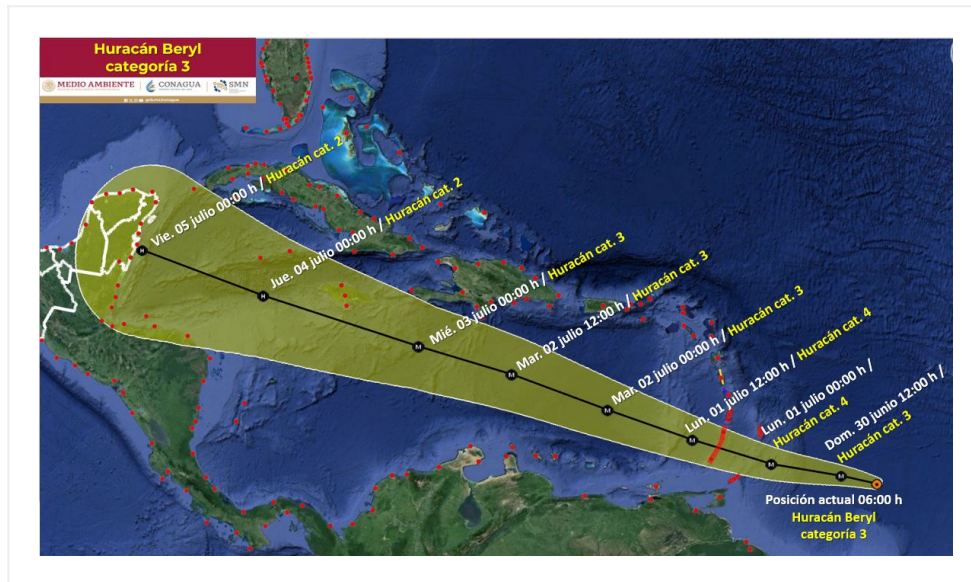

Trayectoria pronóstico del huracán Beryl, de categoría 3

Aviso No.	Fecha / Hora local CDT	Lat. Norte	Long. Oeste	Distancia más cercana (km)	Viento max. / rachas	Categoría	Avance
01	28 jun / 15:00	9.1	41.9	A 1,970 km al este-sureste de Barbados y a 4,985 km al este de las costas de Quintana Roo	55/75	Depresión Tropical	Hacia el oeste (275°) a 33 km/h
02	28 jun / 21:00	9.3	43.6	A 1,785 km al este-sureste de Barbados y a 4,805 km al este-sureste de las costas de Quintana Roo.	65/85	Tormenta Tropical	Hacia el oeste (275°) a 30 km/h
03	29 jun / 09:00	10.0	47.8	A 1,320 km al este-sureste de Barbados y a 4,345 km al este de las costas de Quintana Roo.	100/120	Tormenta Tropical	Hacia el oeste (275°) a 37 km/h
04	29 jun / 15:00	10.1	49.3	A 1,160 km al este-sureste de Barbados y a 4,190 km al este de las costas de Quintana Roo.	120/150	Huracán categoría I	Hacia el oeste (275°) a 35 km/h

05	30 jun / 03:00	10.7	53.1	750 km al este-sureste de Barbados, y a 3,780 km al este-sureste de Cancún, Q. Roo.	155/195	Huracán categoría II	Hacia el oeste (280°) a 33 km/h
06	30 jun / 06:00	10.6	53.9	675 km al este-sureste de Barbados, y a 3,700 km al este-sureste de Cancún, Q. Roo.	185/220	Huracán categoría III	Hacia el oeste (280°) a 33 km/h

EL SIGUIENTE AVISO SE EMITIRÁ A LAS 09:15 h TIEMPO DEL CENTRO O ANTES SI OCURREN CAMBIOS SIGNIFICATIVOS